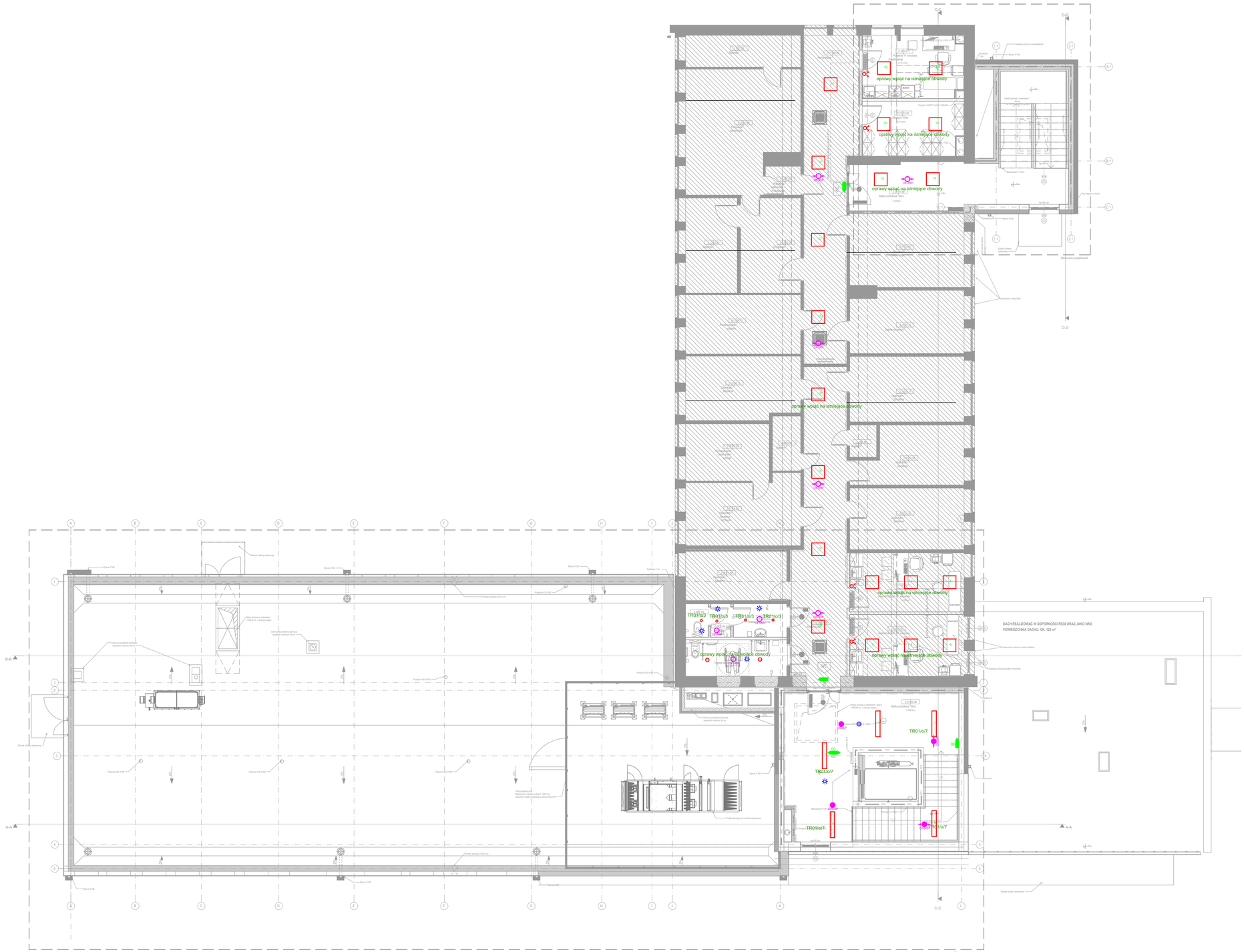

- PaP_... - główny przeciwpożarowy wyłącznik prądu
- PaP_...UPS - główny przeciwpożarowy wyłącznik prądu dla UPS-a
- czujnik ruchu, 360 stopni, IP44
- łącznik p/t jednobiegunowy
- łącznik p/t świecznikowy
- łącznik p/t schodowy
- łącznik p/t jednobiegunowy hermetyczny
- łącznik p/t świecznikowy hermetyczny
- łącznik p/t schodowy hermetyczny

Typy opraw zgodnie ze specyfikacją

Inwestor:

Wojewódzki Szpital Zespolony w Kielcach

ul. Grunwaldzka 45
25-736 Kielce
NIP: 959-129-12-92
REGON: 000289785
KRS: 0000001580

Nazwa Inwestycji:

Rozbudowa i przebudowa budynku przychodni przyszpitalnej (nr. ewid. bud. 196)
o Wojewódzką Poradnię dla dorosłych w ramach inwestycji „Wzmocnienie ambulatoryjnej opieki specjalistycznej w Wojewódzkim Szpitalu Zespolonym w Kielcach"

Adres Inwestycji:
ul. Grunwaldzka 45, 25-736 Kielce
Działki nr ewid.: część: 390/13
obręb 0015 Kielce, gm. Kielce, pow. Miasto Kielce

4ideA BIURO PROJEKTOWE
Karol Sitarski
ul. Zięta 15/U5, 25-015 Kielce,
tel. 515-022-264
e-mail: 4idea@4idea.pl

Faza Projektu:	PROJEKT TECHNICZNY
Temat Rysunku:	Oświetlenie- piętro 2

Funkcja	Projektant	Numer Uprawnień	Data	Podpis
Projektowa ń:	mgr inż. Sebastian Miczka	SWKO/0144/PWOE/11 w specjalności instal. elektr.	Maj 2025	
Opracowanie:	mgr inż. Andrzej Nowakowski	SWKO/0139/PWOE/10 w specjalności instal. elektr.		
	mgr inż. Ewa Piotrowicz	----		
Rew.: 0	Skala: 1:100	Branża: Elektryczna	Nr rys.: Eo-04	